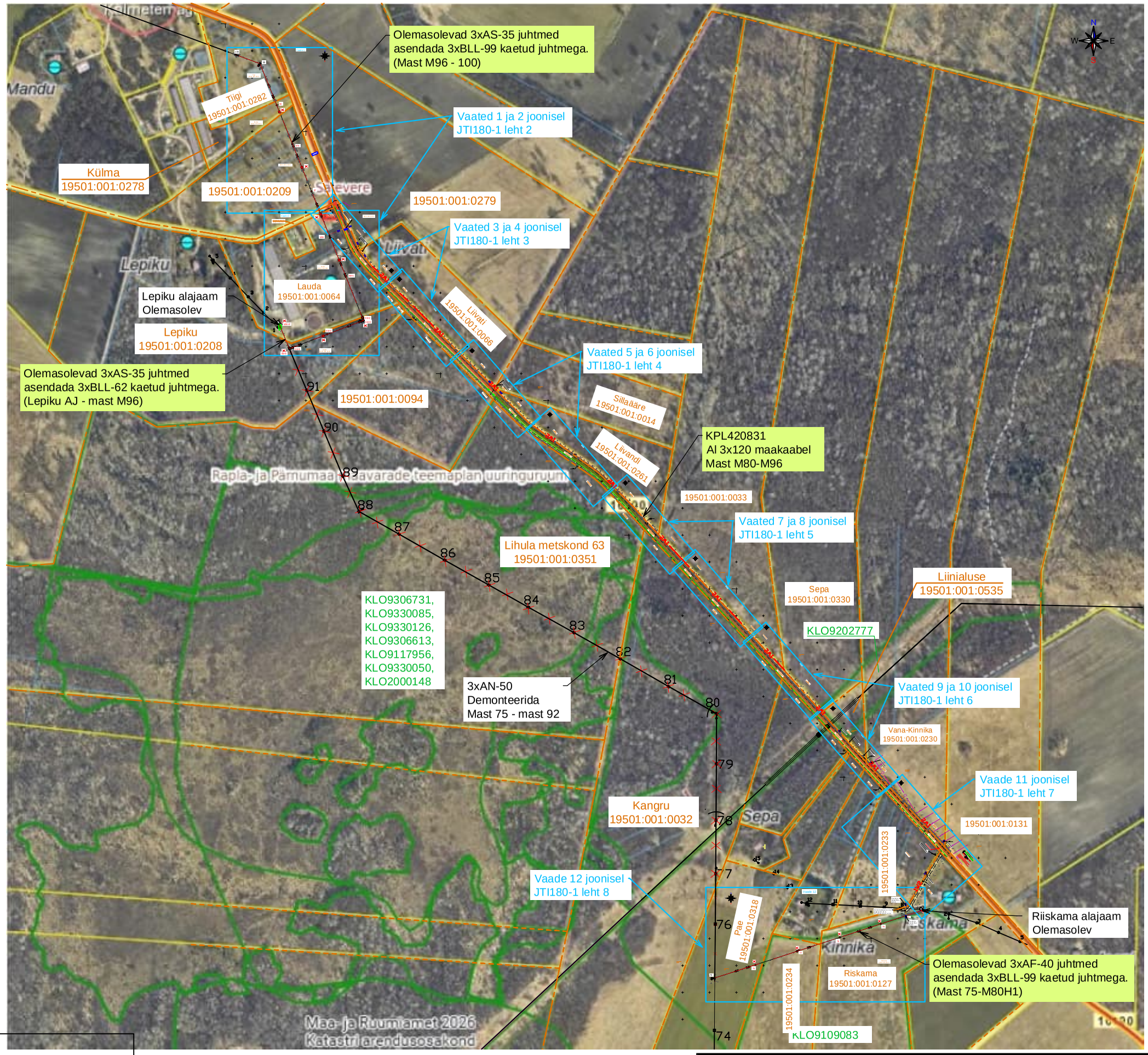

Tingmärke

- Projekteeritav KP maakaabelliin
- Projekteeritud/asendatav mast
- Projekteeritud masti tugi
- Rekonstrueeritav KP õhuliin raudbetoon postidel
- Olemasolev õhuliin
- Demonteeritav õhuliin
- Kinnistu piir

Projekt: Lihula - Poanse fiidri rekonstrueerimine (75-100) Lääneranna vald Pärnu maakond					Tellija: Elektrilevi OÜ	
LEONHARD WEISS	Joonis: Situatsiooniplaan				Joonise nr: JTI180-1	
	Projekteeris	Kaupo Maaten	09.2026	5127053	Mõõtkava	M 1:7692
E-post estonia@leonhard-weiss.com Telefon +372 601 2285 Registrikood 12083348 EL10665798-0001	Kontrollis	Aap Erik		5309 0199	Staadium	Tööprojekt
	Projektijuht				Keel: EST	Leht: 1 / Lehti: 8

Vaade 1

100

Olemasolev puit mast asendada uue puidust mastiga.
Paigaldada tugi.
Mast 1xkl 4 tan im h=11 m
Tugi 1xkl 4 tan im h=12 m, toe kaugus mastist 7,0 m.
Kinnitada 2 olemasolevat tõmmitsat
Mastile paigaldada riigel (200x2000).

49

99

3xAF99
Olemasolev

Olemasolev toega r/b mast asendada puidust toega mastiga.
Mast 1xkl 4 tan im h=11 m
Tugi 1xkl 4 tan im h=12 m, toe kaugus mastist 6,0 m.
Mastile ja toele paigaldada riigel (200x2000).

Tiigi
19501:001:0282

83

102

98

98

13

Olemasolev raudbetoon mast asendada puidust mastiga 13 m kaugusel.
Mast 1xkl 3 tan im h=11 m

Maantee kaitsevöödi piir

Külma
19501:001:0278

83

Maantee kaitsevöödi piir

Olemasolevad 3xAS-35 juhtmed asendada 3xBLL-99 kaetud juhtmega.
$l_{trass/liin}$=392/1223 m
Mast M96-100

17

97A

Töod toimuvad 16190
Ridase-Saastna tee maas km 6,22 ja 7,82 ning kaitsevööndis km 6,21-7,97.

KM 7,97

Paigaldada täiendav mast
Mast 1xkl 3 tan im h=11 m

19501:001:0209

90

97

43

94

97

Olemasolev raudbetoon mast asendada puidust mastiga 48 m kaugusel.
Mast 1xkl 3 tan im h=12 m

Tingmärke

- Projekteeritav KP maakaabelliin
- Projekteeritud/asendatav mast
- Projekteeritud masti tugi
- Rekonstrueeritav KP õhuliin raudbetoon postidel
- Olemasolev õhuliin
- Demonteeritav õhuliin
- Kinnistu piir

Vt RV-1 joonisel JTI180-4 leht 1

87

Vaade 1
Vaade 2

Vaade 1
Vaade 2

Vaade 2

Kõerasoo tee L2
43001:001:0053

96

41

19501:001:0279

Olemasolev raudbetoon mast asendada puidust mastiga 41 m kaugusel. Paigaldada tugi ja tõmmitsad.
Mast 1xkl 4 tan im h=11 m,
tugi 1xkl 4 tan im h=12 m, toe kaugus mastist 6,0 m.
3x tõmmits, kaugus mastist 2x 6,0 m ja 7,0 m.
Mastile paigaldada riigel (200x2000).
Vt joonist JTI180-3

M96

84

95

Lauda
19501:001:0064

83

Vaade 3
Vaade 1

Olemasolev raudbetoon mast asendada puidust mastiga 33 m kaugusel.
Mast 1xkl 3 tan im h=11 m

96H1

Olemasolevad 3xAS-35 juhtmed asendada 3xBLL-62 kaetud juhtmega.
$l_{trass/liin}$=367/1145 m
Mast M96-M96H7

84

Lepiku mastalajaam
Olemasolev.
Olemasolev klass 2 tugi asendada uuega.
Tugi 1xkl 3 tan im h=12 m, toe kaugus mastist 5,0 m.

2

96H2 ja 96H5
Paigaldada täiendavad tugedega puidust mastid.
2x (mast 1xkl 4 tan im h=11 m, tugi 1xkl 4 tan im h=12 m, toe kaugus mastist 5,0 m.)
Mastidele paigaldada riiglid (200x2000).

96H3
Olemasolev 2 toega mast asendada uue puidust toega mastiga.
Mast 1xkl 4 tan im h=11 m, tugi 1xkl 4 tan im h=12 m, toe kaugus mastist 5,0 m.
Mastile paigaldada riigel (200x2000).

96H2

96H3

94

70

91

M96H7

1

96H4

8

72

Raadata puud ja võsa ca 39 m²

48

93

Olemasolev r/b post asendada uue puidust postiga 8 kaugusel
Mast 1xkl 3 tan im h=11 m

71

Olemasolev tugi asendada uuega masti M96H7 suunal
Tugi 1xkl 3 tan im h=12 m.
Traavers asendada

96H5

92

96H6

Demonteeritav liin

Lepiku
19501:001:0208

Projekt: **Lihula - Poanse fiidri rekonstrueerimine (75-100) Lääneranna vald Pärnu maakond**					Tellija: **Elektrilevi OÜ**		
LEONHARD WEISS E-post estonia@leonhard-weiss.com Telefon +372 601 2285 Registrikood 12083348 **EL10665798-0001**	Joonis: **Asendiplaani vaated 1 ja 2**				Joonise nr: **JTI180-1**		
	Projekteeris	**Kaupo Maaten**		09.2026	5127053	Mõõtkava	M 1:1000
	Kontrollis	**Aap Erik**			5309 0199	Staadium	Tööprojekt
	Projektijuht					Keel: EST	Leht: 2 / Lehti: 8

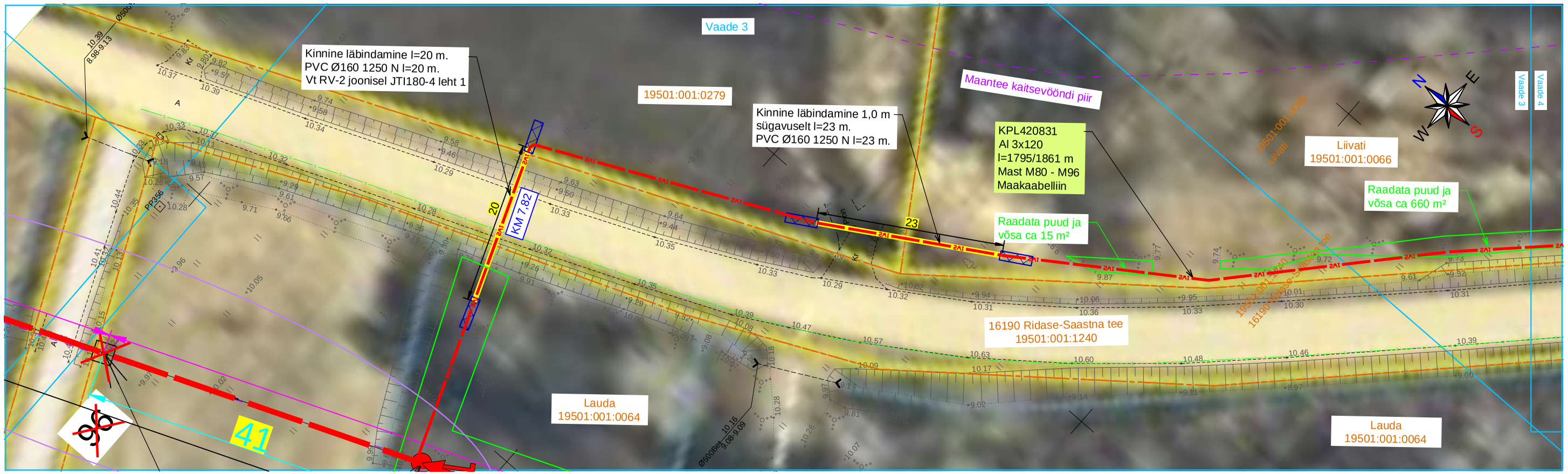

Tingmärke

- Projekteeritav KP maakaabelliin
- Kinnistu piir

Projekt: **Lihula - Poanse fiidri rekonstrueerimine (75-100) Lääneranna vald Pärnu maakond**					Tellija: **Elektrilevi OÜ**		
LEONHARD WEISS	Joonis: **Asendiplaani vaated 3 ja 4**				Joonise nr: **JTI180-1**		
E-post estonia@leonhard-weiss.com Telefon +372 601 2285 Registrikood 12083348 EL10665798-0001	Projekteeris	**Kaupo Maaten**		09.2026	5127053	Mõõtkava	M 1:500
	Kontrollis	**Aap Erik**			5309 0199	Staadium	Tööprojekt
	Projektijuht					Keel: EST	Leht: 3 / Lehti: 8

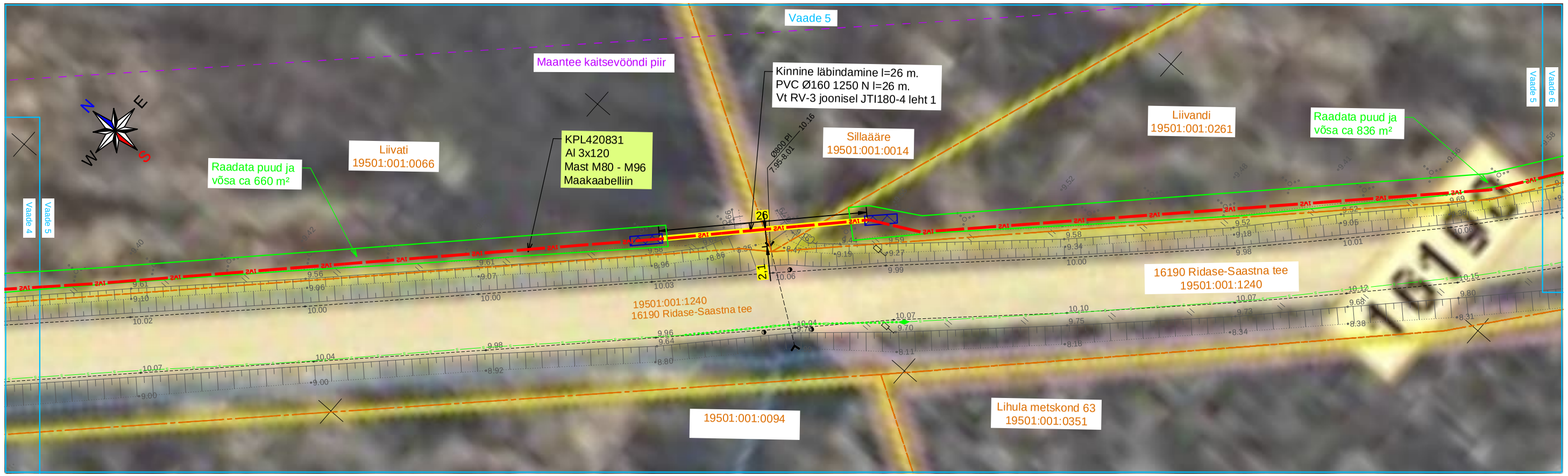

Tingmärke

- Projekteeritav KP maakaabelliin
- Projekteeritud kinnine läbindamine
- Projekteeritud 750 N kaitsetoru
- Läbindamise alguse/lõpu kaevik
- Kinnistu piir

Projekt: **Lihula - Poanse fiidri rekonstrueerimine (75-100) Lääneranna vald Pärnu maakond**					Tellija: **Elektrilevi OÜ**		
LEONHARD WEISS E-post estonia@leonhard-weiss.com Telefon +372 601 2285 Registrikood 12083348 **EL10665798-0001**	Joonis: **Asendiplaani vaated 5 ja 6**				Joonise nr: **JTI180-1**		
	Projekteeris	**Kaupo Maaten**		09.2026	5127053	Mõõtkava	M 1:500
	Kontrollis	**Aap Erik**			5309 0199	Staadium	Tööprojekt
	Projektijuht					Keel: EST	Leht: 4 / Lehti: 8

Tingmärke

- Projekteeritav KP maakaabelliin
- Kinnistu piir

Projekt: **Lihula - Poanse fiidri rekonstrueerimine (75-100) Lääneranna vald Pärnu maakond**					Tellija: **Elektrilevi OÜ**		
LEONHARD WEISS E-post estonia@leonhard-weiss.com Telefon +372 601 2285 Registrikood 12083348 **EL10665798-0001**	Joonis: **Asendiplaani vaated 7 ja 8**				Joonise nr: **JTI180-1**		
Projekteeris	**Kaupo Maaten**		09.2026	5127053	Mõõtkava	M 1:500	
Kontrollis	**Aap Erik**			5309 0199	Staadium	Tööprojekt	
Projektijuht					Keel: EST	Leht: 5	Lehti: 8

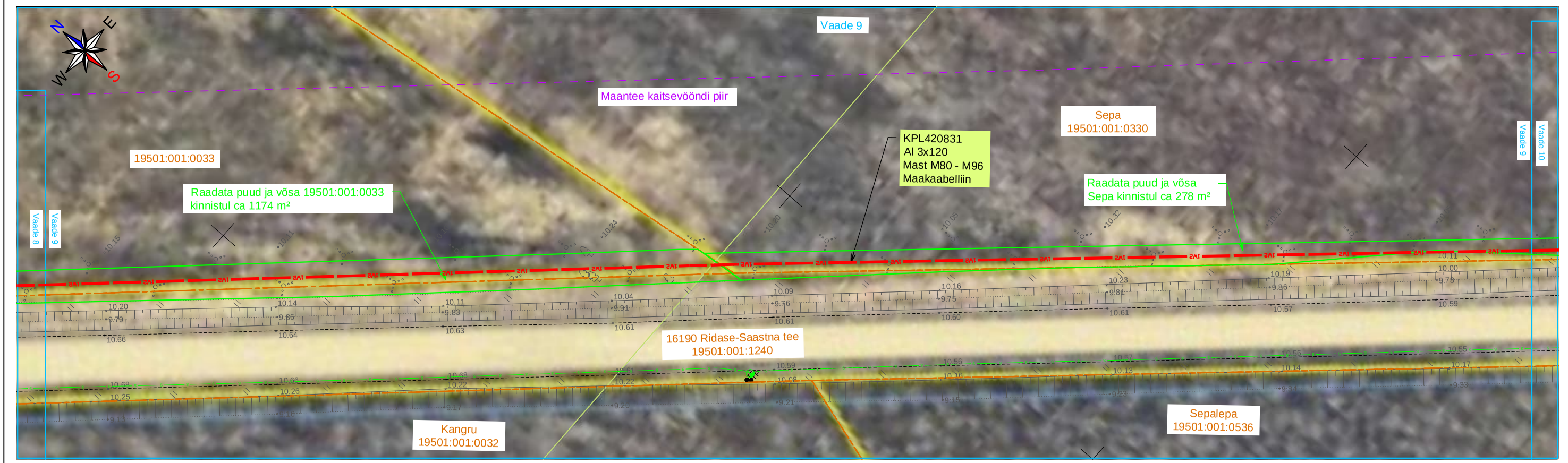

Tingmärke

- Projekteeritav KP maakaabelliin
- Projekteeritud kinnine läbindamine
- Projekteeritud 750 N kaitsetoru
- Läbindamise alguse/lõpu kaevik
- Kinnistu piir

Projekt: **Lihula - Poanse fiidri rekonstrueerimine (75-100) Lääneranna vald Pärnu maakond**					Tellija: **Elektrilevi OÜ**		
LEONHARD WEISS E-post estonia@leonhard-weiss.com Telefon +372 601 2285 Registrikood 12083348 EL10665798-0001	Joonis: **Asendiplaani vaated 9 ja 10**				Joonise nr: **JTI180-1**		
Projekteeris	**Kaupo Maaten**		09.2026	5127053	Mõõtkava	M 1:500	
Kontrollis	**Aap Erik**			5309 0199	Staadium	Tööprojekt	
Projektijuht					Keel: EST	Leht: 6	Lehti: 8

Tingmärke

- Projekteeritav KP maakaabelliin
- Projekteeritud kinnine läbindamine
- Projekteeritud 750 N kaitsetoru
- Läbindamise alguse/lõpu kaevik
- Kruusaga taastamine
- Kinnistu piir

Projekt: **Lihula - Poanse fiidri rekonstrueerimine (75-100) Lääneranna vald Pärnu maakond**					Tellija: **Elektrilevi OÜ**	
LEONHARD WEISS E-post estonia@leonhard-weiss.com Telefon +372 601 2285 Registrikood 12083348 EL10665798-0001	Joonis: **Asendiplaani vaade 11**				Joonise nr: **JTI180-1**	
Projekteeris	**Kaupo Maaten**		09.2026	5127053	Mõõtkava	M 1:588
Kontrollis	**Aap Erik**			5309 0199	Staadium	Tööprojekt
Projektijuht					Keel: EST	Leht: 7 / Lehti: 8

Tingmärke

- Projekteeritud/asendatav mast
- Projekteeritud masti tugi
- Projekteeritud masti tõmmits
- Rekonstrueeritav KP õhuliin raudbetoon postidel
- Olemasolev õhuliin
- Demonteeritav õhuliin
- 30 Olemasolev mastalajaam
- 1xFE Projekteeritud KP maakaabelliin
- Projekteeritud 750 N kaitsetoru
- Kruusaga taastamine
- Kinnistu piir

Projekt: **Lihula - Poanse fiidri rekonstrueerimine (75-100) Lääneranna vald Pärnu maakond**					Tellija: **Elektrilevi OÜ**	
LEONHARD WEISS	Joonis: **Asendiplaani vaade 12**				Joonise nr: **JTI180-1**	
	Projekteeris	**Kaupo Maaten**		09.2026	5127053	Mõõtkava: M 1:1052
	Kontrollis	**Aap Erik**			5309 0199	Staadium: Tööprojekt
	Projektijuht					Keel: EST; Leht: 8; Lehti: 8

E-post estonia@leonhard-weiss.com
Telefon +372 601 2285
Registrikood 12083348
EL10665798-0001

M96

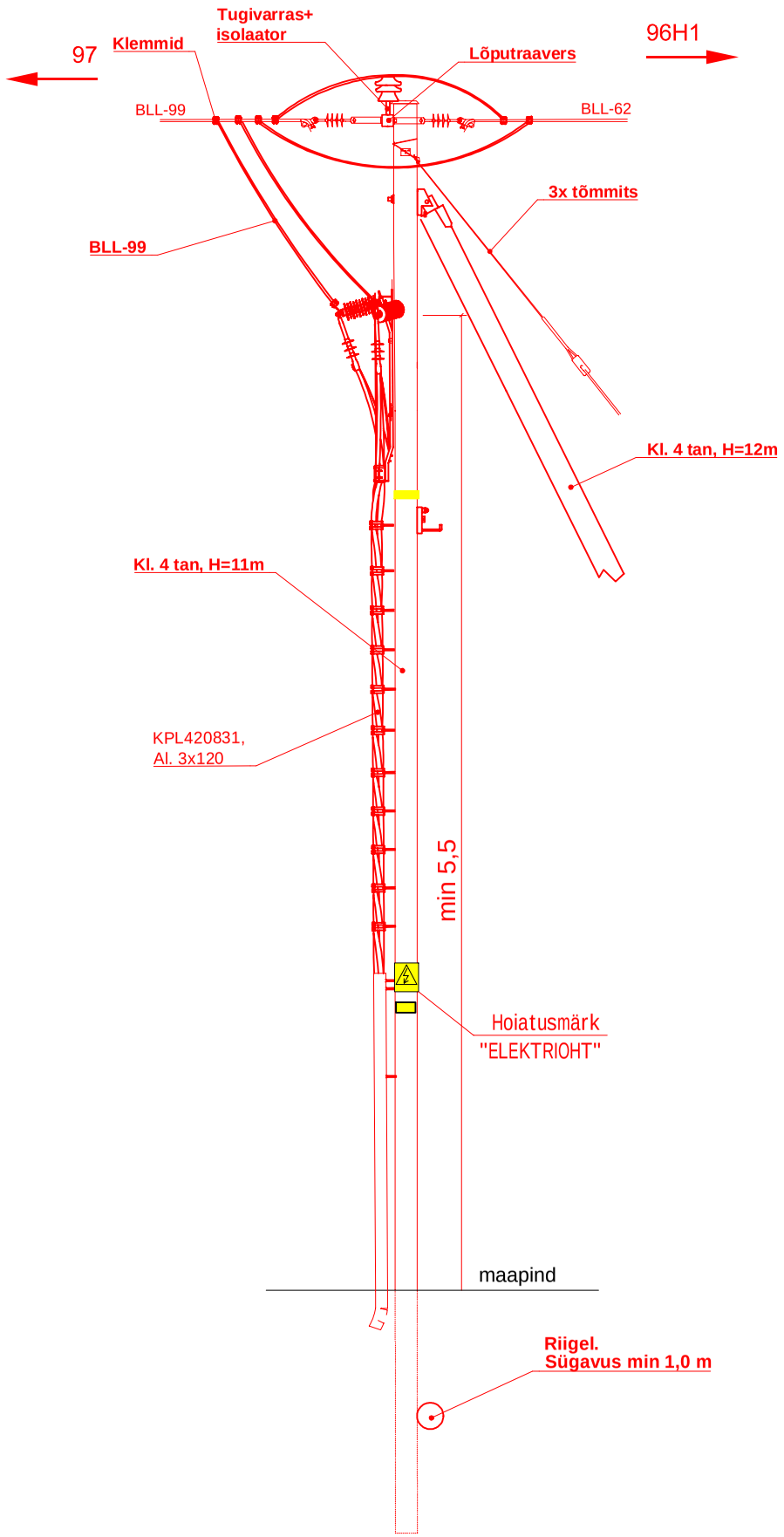

M80

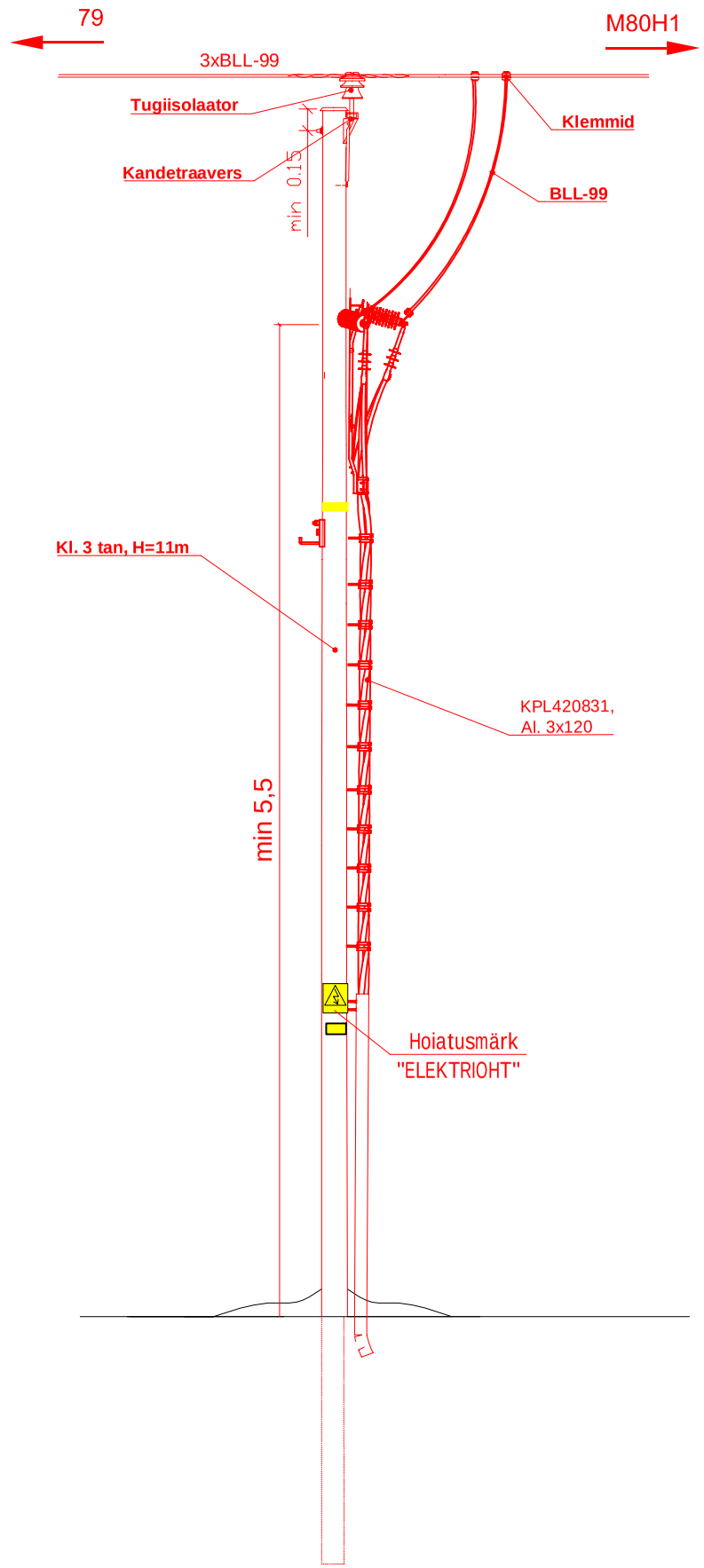

M80H1
Riiskama AJ

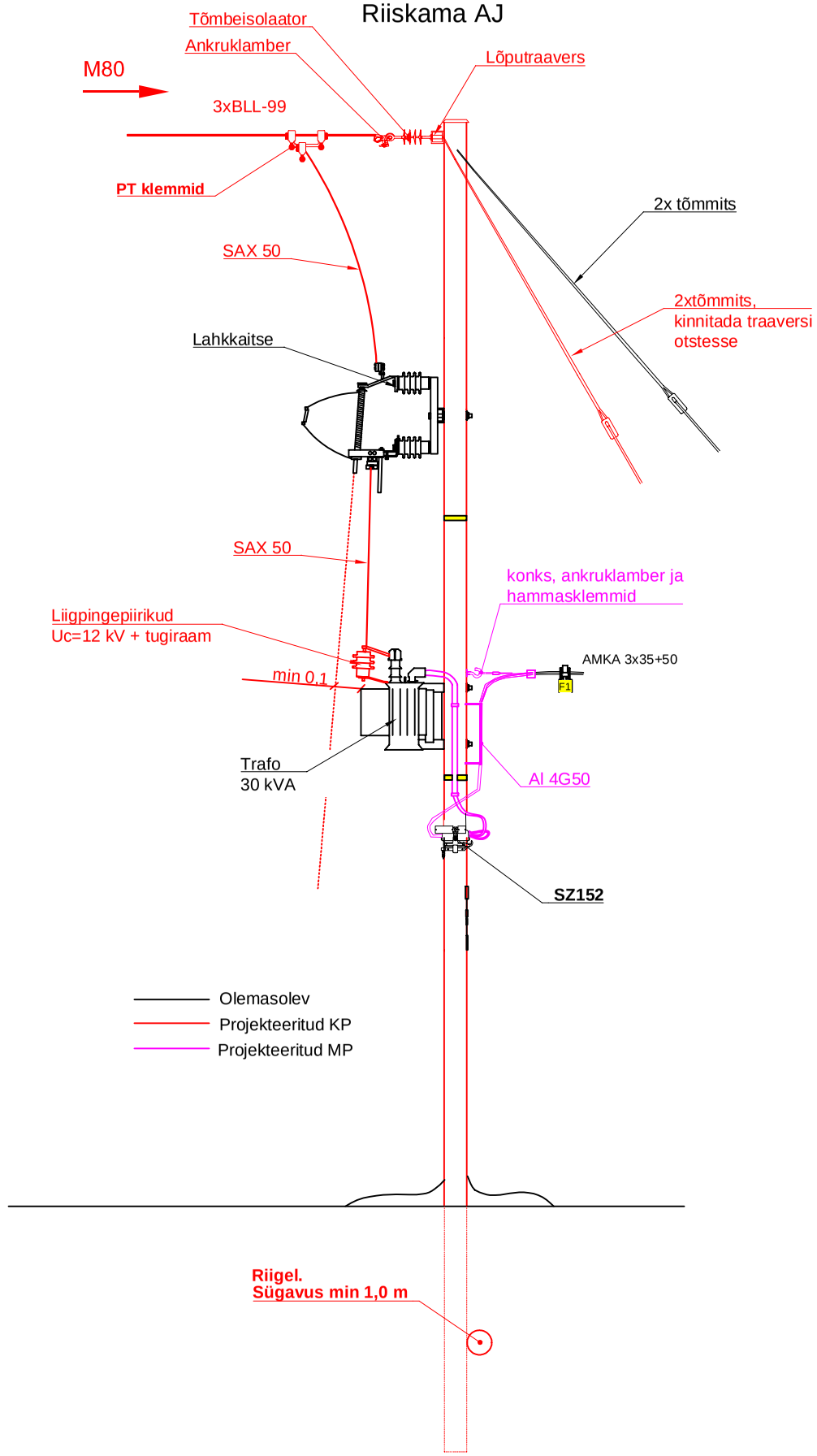

Projekt	**Lihula - Poanse fiidri rekonstrueerimine (75-100) Lääneranna vald Pärnu maakond**				Tellija	**Elektrilevi OÜ**	
LEONHARD WEISS E-post estonia@leonhard-weiss.com Telefon +372 601 2285 Registrikood 12083348 EL10665798-0001	Joonis	**Seadmete paigutus mastidel M96, M80 ja M80H1**			Joonise nr	**JTI180-3**	
Projekteeris	**Kaupo Maaten**		09.2026	5127053	Mõõtkava		
Kontrollis	**Aap Erik**			5309 0199	Staadium	Tööprojekt	
Projektijuht					Keel	Leht	Lehti
					EST	1	1

Ristmeväli RV-1. Õhuliini ristumine Kõerasoo teega

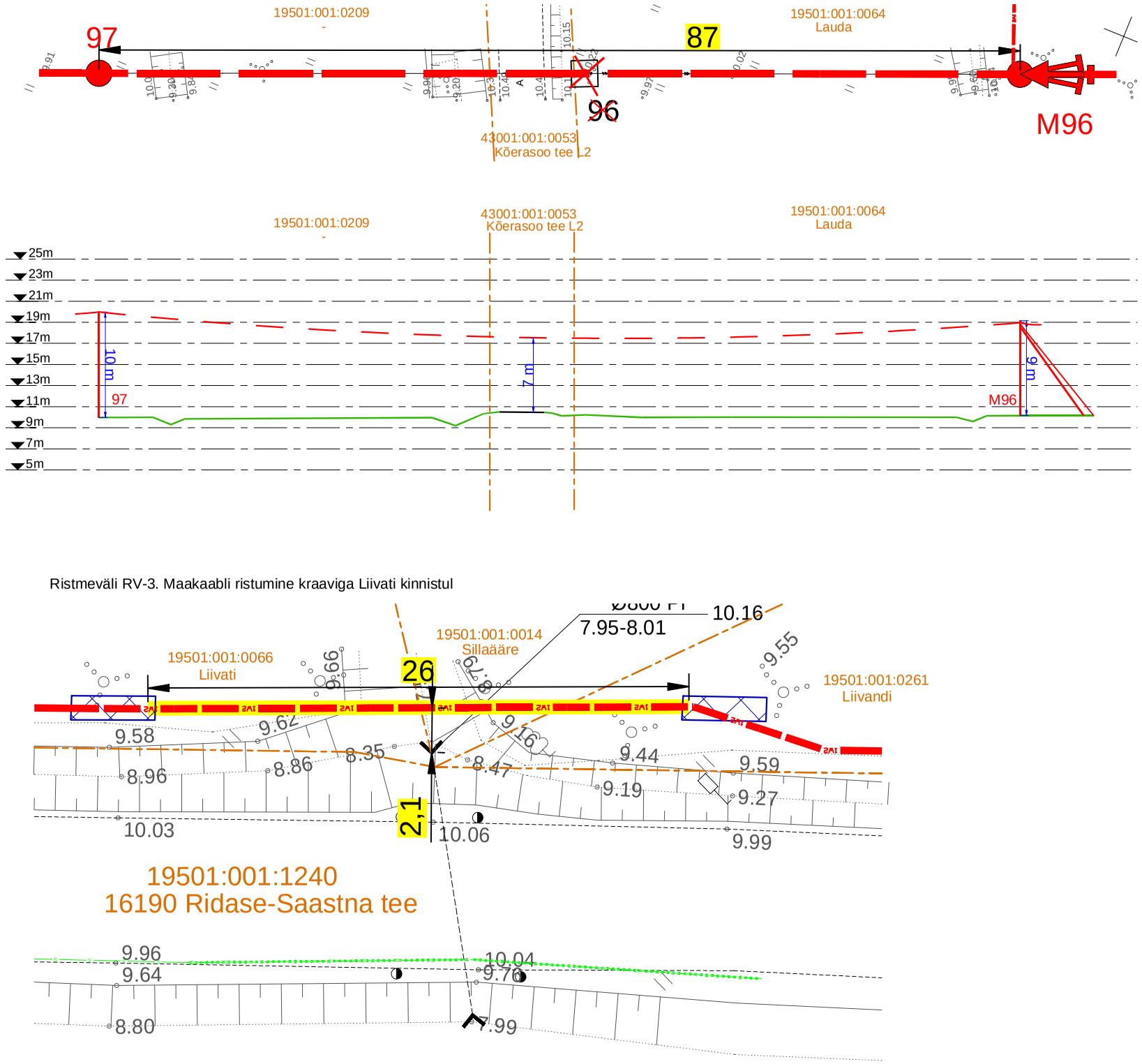

Ristmeväli RV-2. Maakaabli ristumine 16190 teega km 7,62

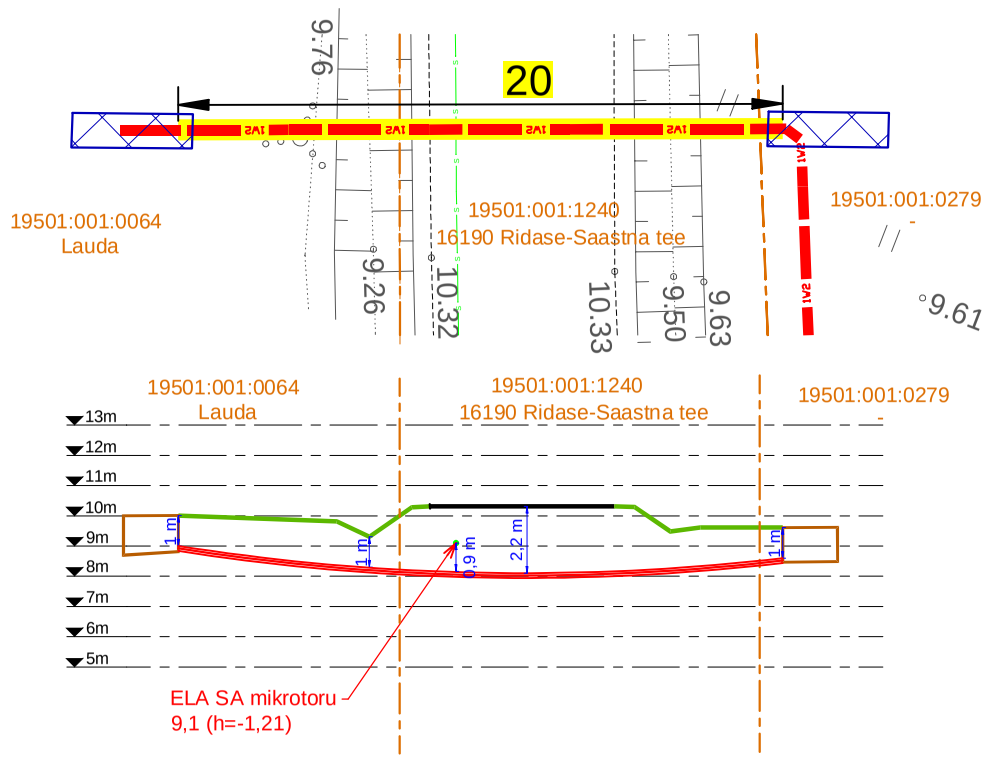

Ristmeväli RV-3. Maakaabli ristumine kraaviga Liivati kinnistul

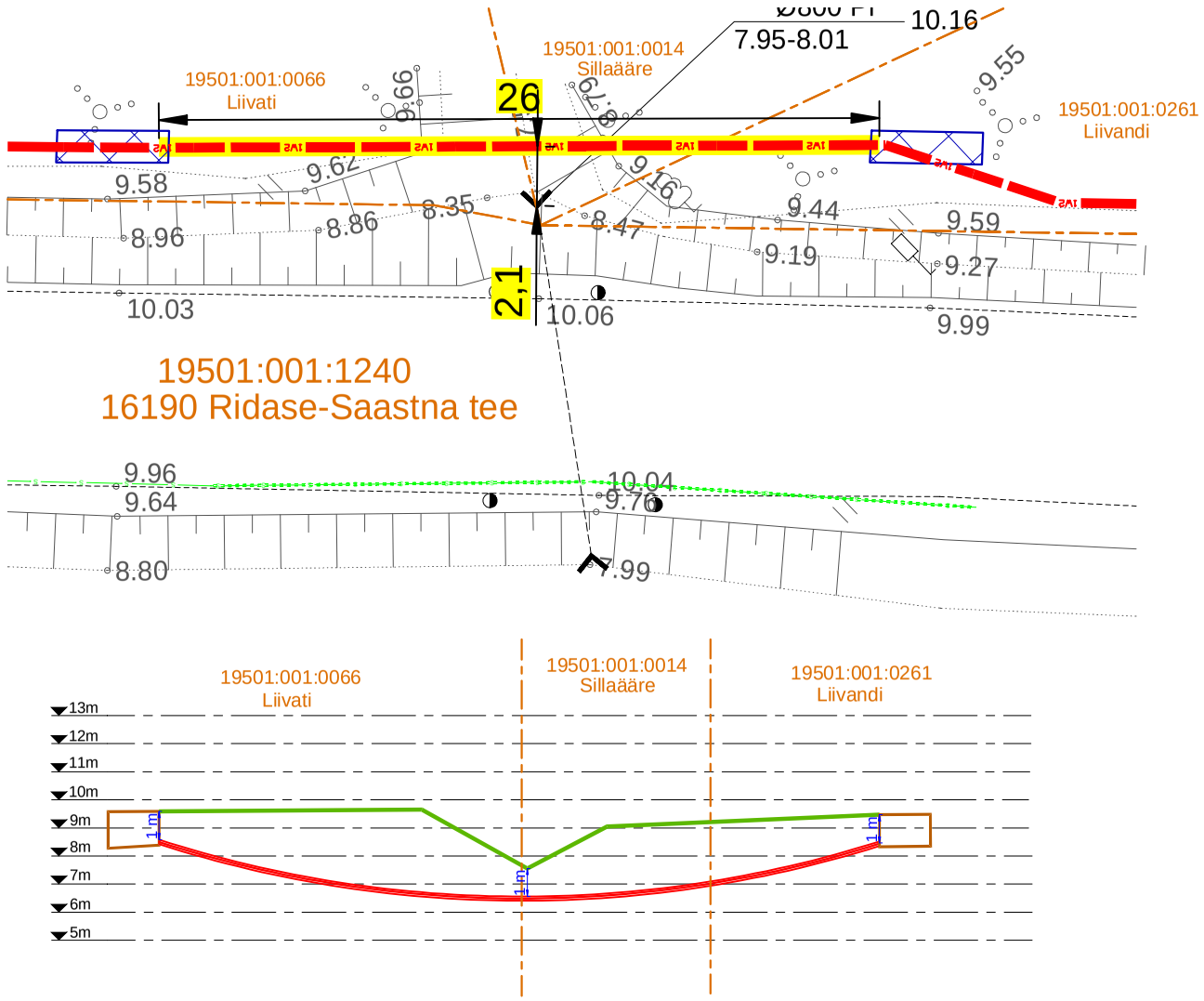

Projekt: **Lihula - Poanse fiidri rekonstrueerimine (75-100) Lääneranna vald Pärnu maakond**					Tellija: **Elektrilevi OÜ**	
LEONHARD WEISS E-post estonia@leonhard-weiss.com Telefon +372 601 2285 Registrikood 12083348 EL10665798-0001	Joonis: **Ristmeväljad RV-1 kuni RV-3**				Joonise nr: **JTI180-4**	
Projekteeris	**Kaupo Maaten**		07.2026	5127053	Mõõtkava	M 1:250
Kontrollis	**Aap Erik**			5309 0199	Staadium	Tööprojekt
Projektijuht					Keel: EST	Leht: 1 / Lehti: 2

Ristmeväli RV-4. Maakaabli ristumine 16190 teega km 6,22

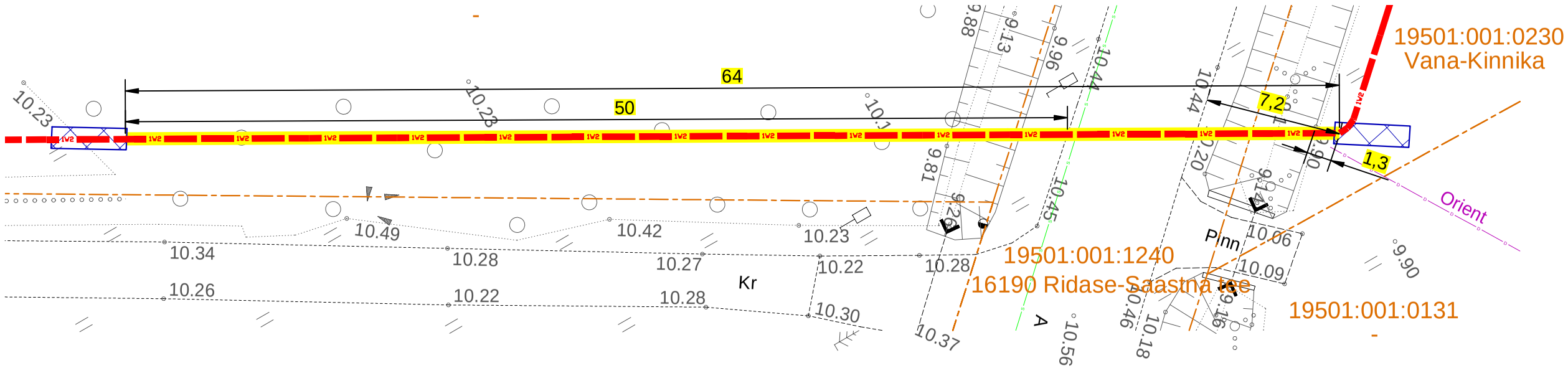

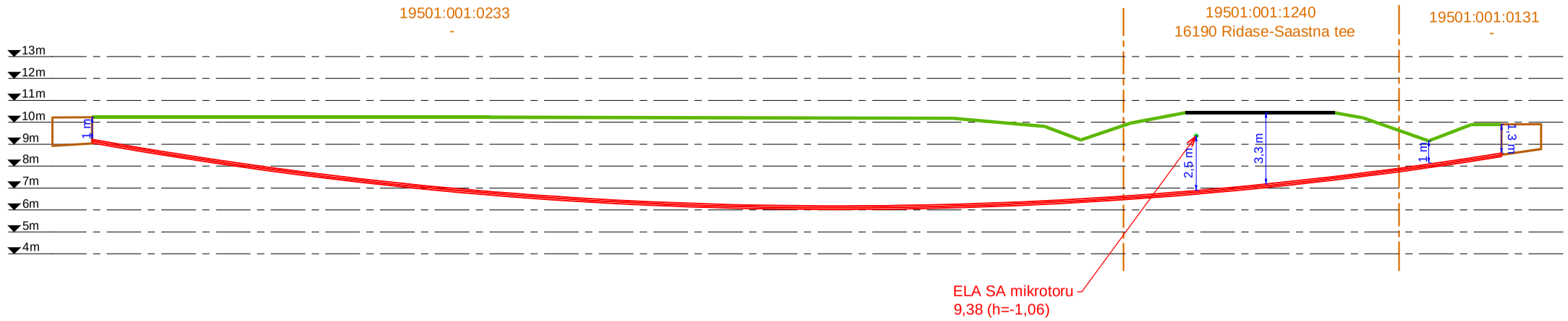

Projekt: **Lihula - Poanse fiidri rekonstrueerimine (75-100) Lääneranna vald Pärnu maakond**					Tellija: **Elektrilevi OÜ**		
LEONHARD WEISS E-post estonia@leonhard-weiss.com Telefon +372 601 2285 Registrikood 12083348 **EL10665798-0001**	Joonis: **Ristmeväli RV-4**				Joonise nr: **JTI180-4**		
	Projekteeris	**Kaupo Maaten**		07.2026	5127053	Mõõtkava	M 1:250
	Kontrollis	**Aap Erik**			5309 0199	Staadium	Tööprojekt
	Projektijuht					Keel: EST	Leht: 2 / Lehti: 2